

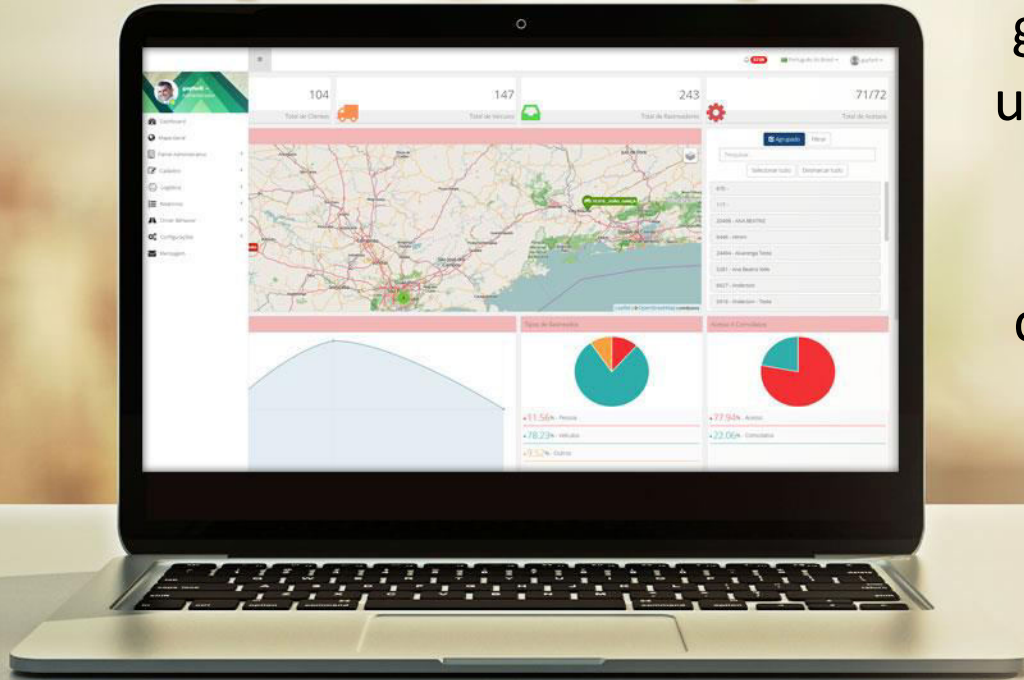

# Sobreira

Monitoramento e Rastreamento



Desde 2004 a Sobreira Segurança visa redução de riscos e custos, prestando serviço de localização, monitoramento e gerenciamento de bens móveis utilizando a mais alta tecnologia, transmitindo confiança e tranquilidade aos nossos clientes, prezando sempre pela excelência, organização, agilidade e atendimento de qualidade.

- Controle em tempo real



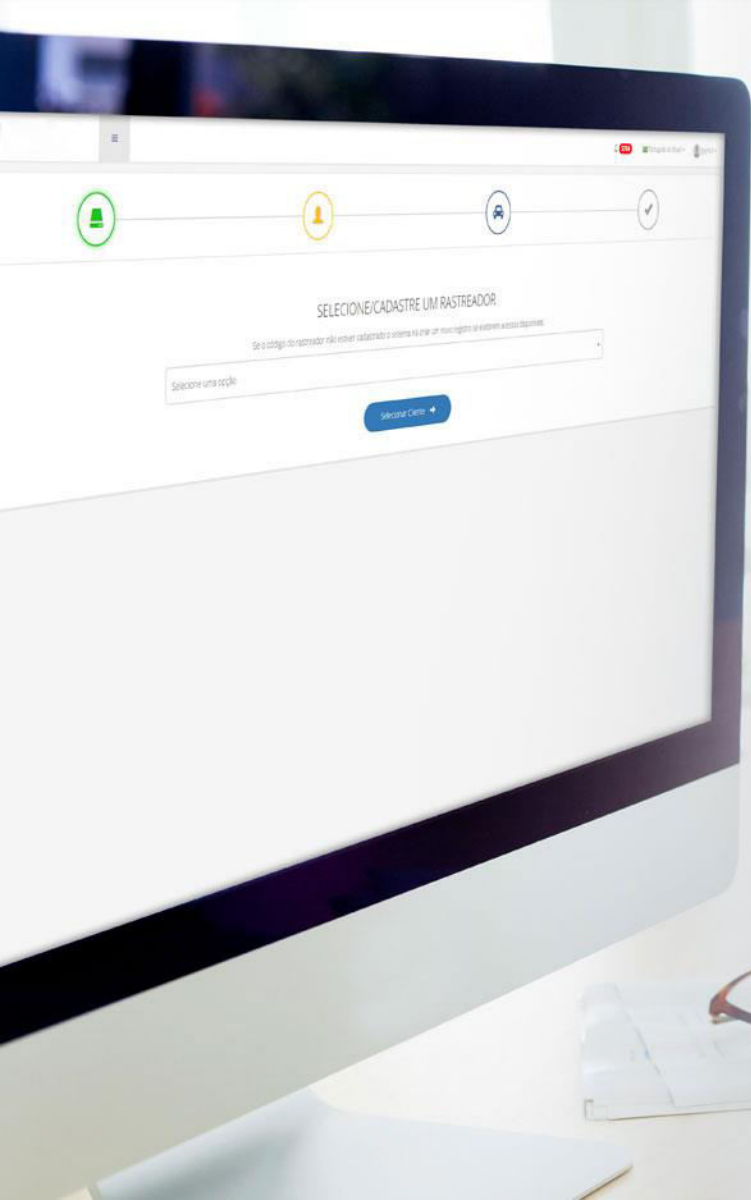

- Controle de KM e economia de combustível
- Logística e itinerário da frota

Mapa



FDE 5143 - MOTOCICLETA 300R

📅 Data: 20/02/2018 11:09:38

👤 Motorista: Padrão

📍 Latitude: -21.277559

📍 Longitude: -50.335137

🚗 Velocidade: 4 km/h

🔄 Status da ação: -

🔍 Ignição: Desligado

📍 Endereço:

Rua P. S. Filgueiras, 662, Jardim Popi,  
Birigui - SP, 16201-033, Brasil

Atalho

Consolidado



Veículo: MOTOCICLETA 300R FDE 5143



▶ Última posição

▶ Consolidado no período

▶ Atualizar Dados

🚗 Odômetro Atual

**16689 Km 0 m**

🕒 Horímetro Atual

**0 Horas, 00 Minutos**

» Data: 20/02/2018 11:09:38

» Cliente: SOBREIRA SEGURANÇA

» Posição: -21.277559, -50.335137

» Velocidade: 4 km

» Satélites: 6

» Ignição: 🔍 Veículo parado

» Endereço:

Rua P. S. Filgueiras, 662, Jardim Popi, Birigui - SP, 16201-033,  
Brasil

Enviar Comandos

Gráficos



Observação

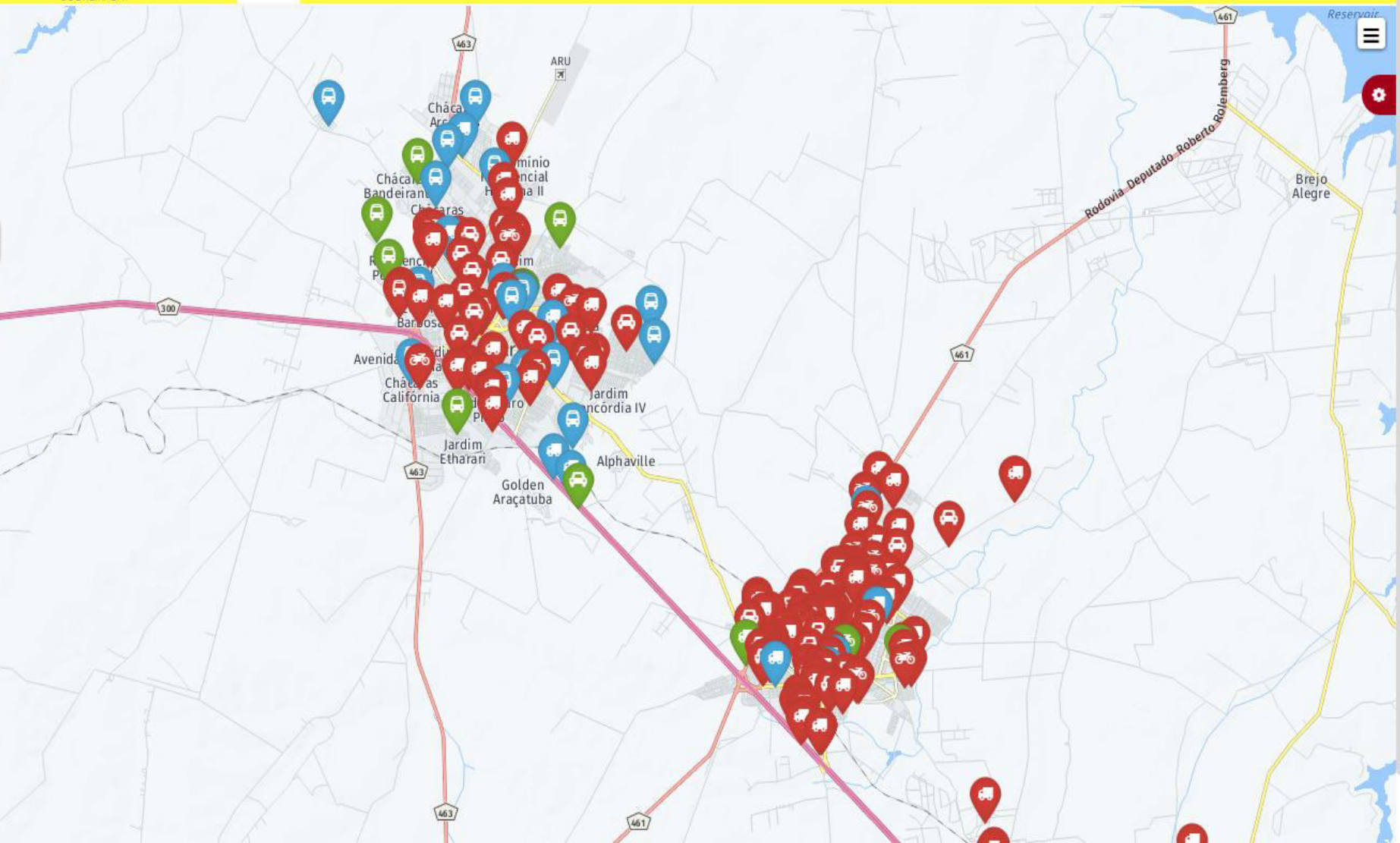

## Relatório de Trajeto Percorrido

Gerado por : **admin** às **10:40:01 27/01/2017**

Cliente : SOBREIRA SEGURANÇA

Veículo Selecionado : AUTOMOVEL HONDA FYP  
8630

Período : 13/01/2017 até  
14/01/2017

Horário : 0

Tempo par

Distância : 595 km e 901 m

Consumo (Km/L) : R\$238,36

Paradas : 16

Deslocamentos : 15

\* Os valores de gasto de comb

Pesquisa 

Pesq

Distância : 595 km e 901 m

Consumo (Km/L) : R\$238,36

Paradas : 16



**Sobreira**  
Monitoramento e Rastreamento

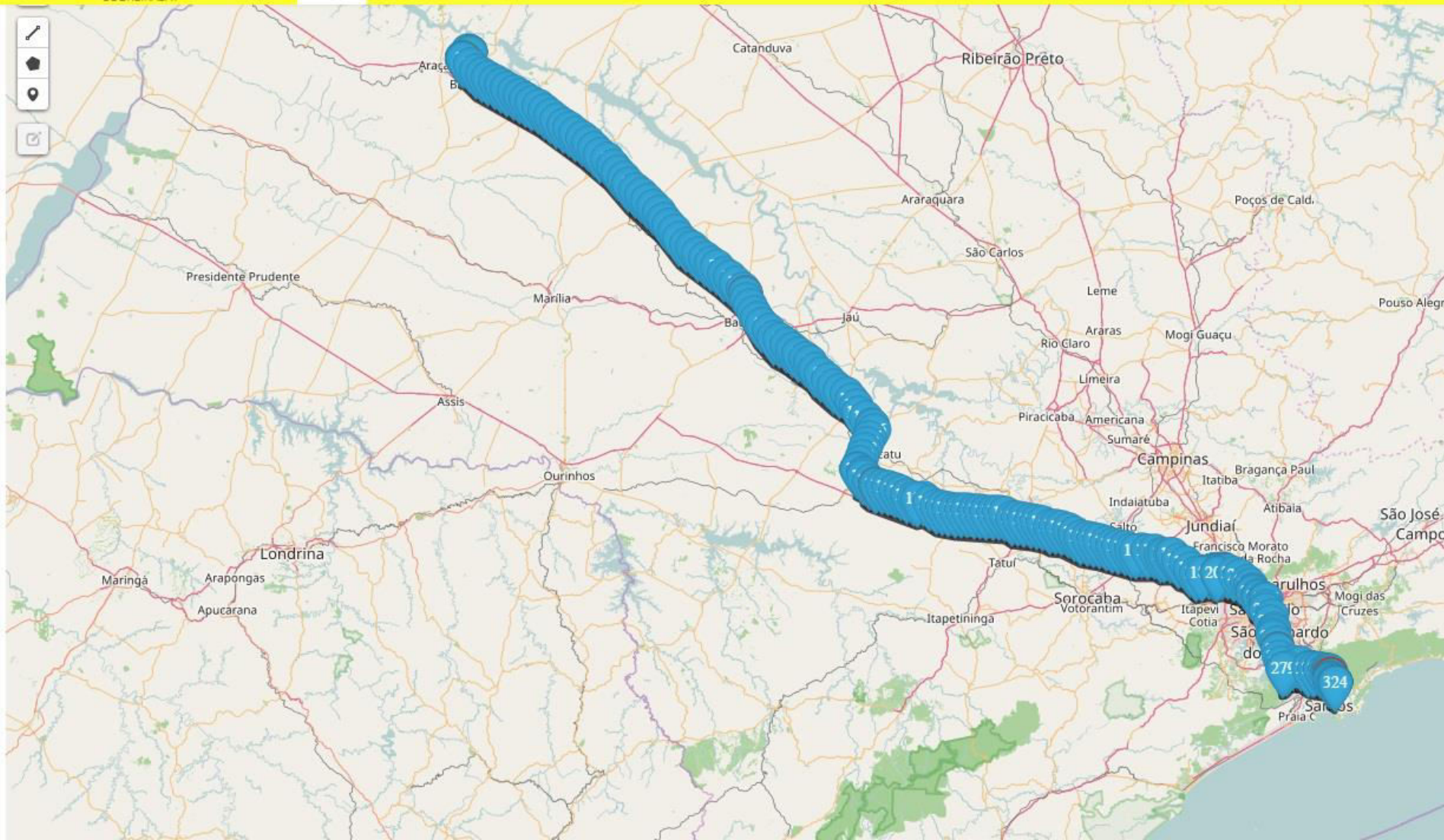

324



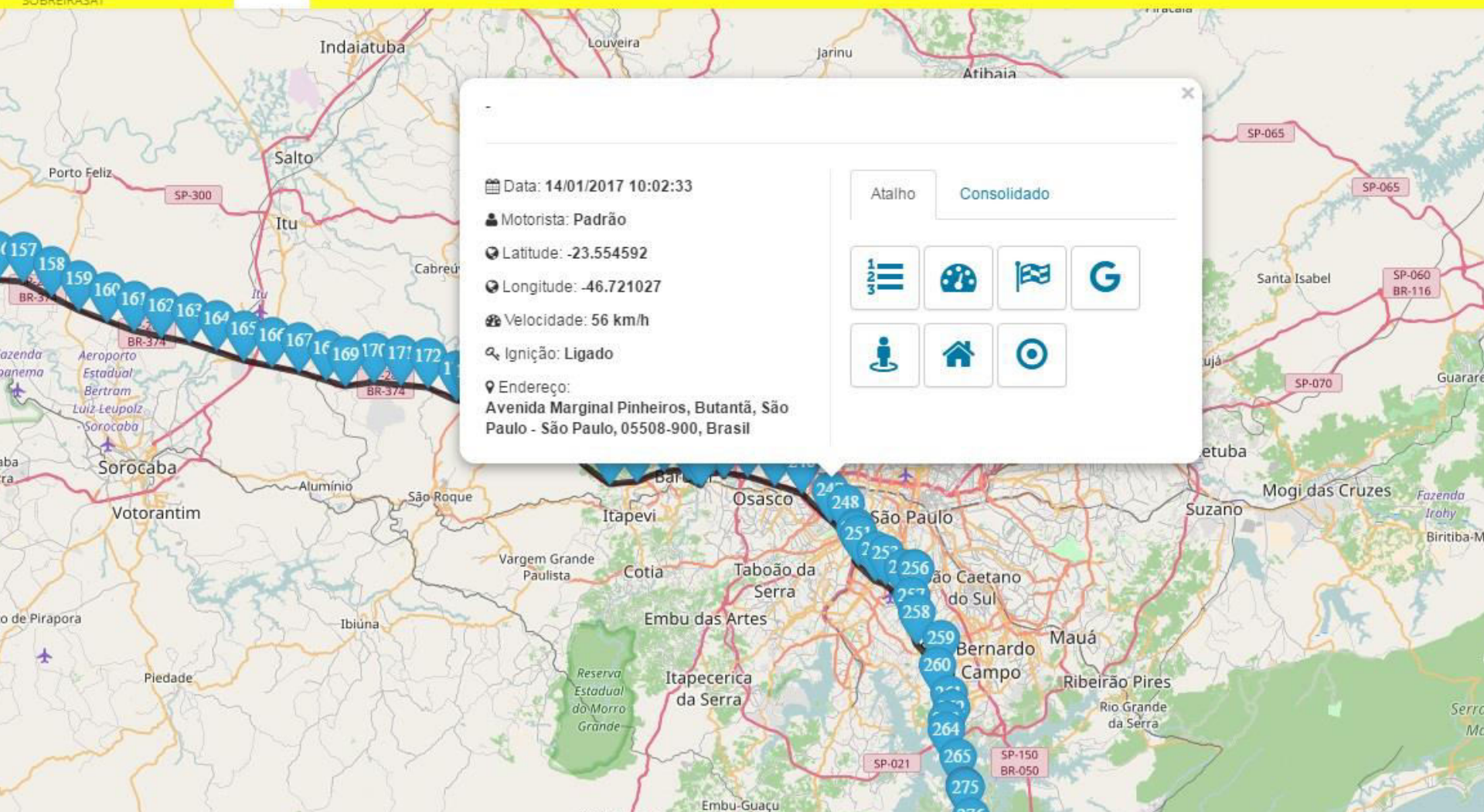

📅 Data: 14/01/2017 10:02:33

👤 Motorista: Padrão

📍 Latitude: -23.554592

📍 Longitude: -46.721027

🚗 Velocidade: 56 km/h

🔑 Ignição: Ligado

📍 Endereço:  
Avenida Marginal Pinheiros, Butantã, São Paulo - São Paulo, 05508-900, Brasil

Atalho

Consolidado



- Controle de manutenções com avisos antecipados e redução do desgaste dos veículos



**Sobreira**  
Monitoramento e Rastreamento



- Controle de motoristas e CNH
- Controle de viagens com ambulâncias e demais veículos

1/2017 - 15/1/2017 ▾

## Observação

👤 Monitoramento: SOBREIRA SEGURANCA ELETRONICA

📅 Data: 16/01/2017 00:43:41

💬 Observação:  
AMBULÂNCIA 2017

**SAÍDA:** 05H

**DESTINO:** SÃO PAULO

**PACIENTE:** RENAN MOIMAZ; EDILSON SOBREIRA

**PARA FINS DE:** EXAMES MÉDICOS

**HORA ESTIMADA DE RETORNO/ DIA:** 16H - 16/01/2017

**MOTORISTA:** JAMES DIAS

KM  
Percorrido



# Sobreira

Monitoramento e Rastreamento

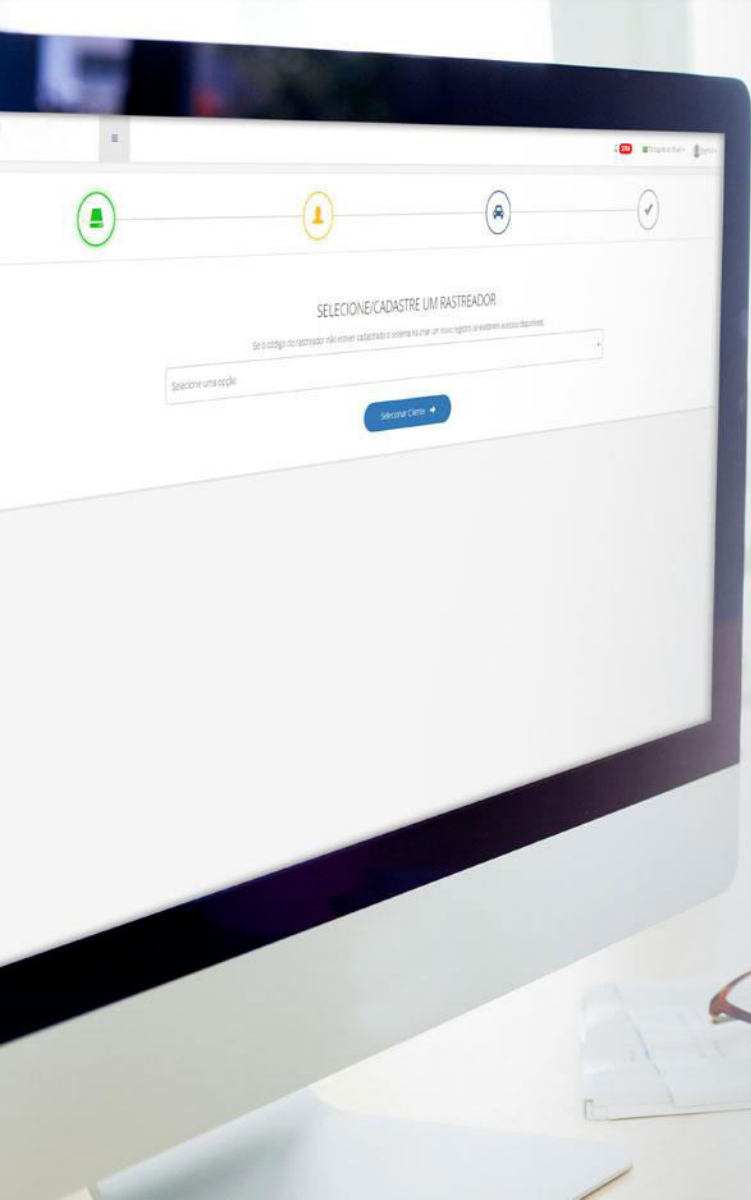

- Relatórios

- Armazenados no sistema durante 90 dias online e 90 dias off-line em nossos servidores

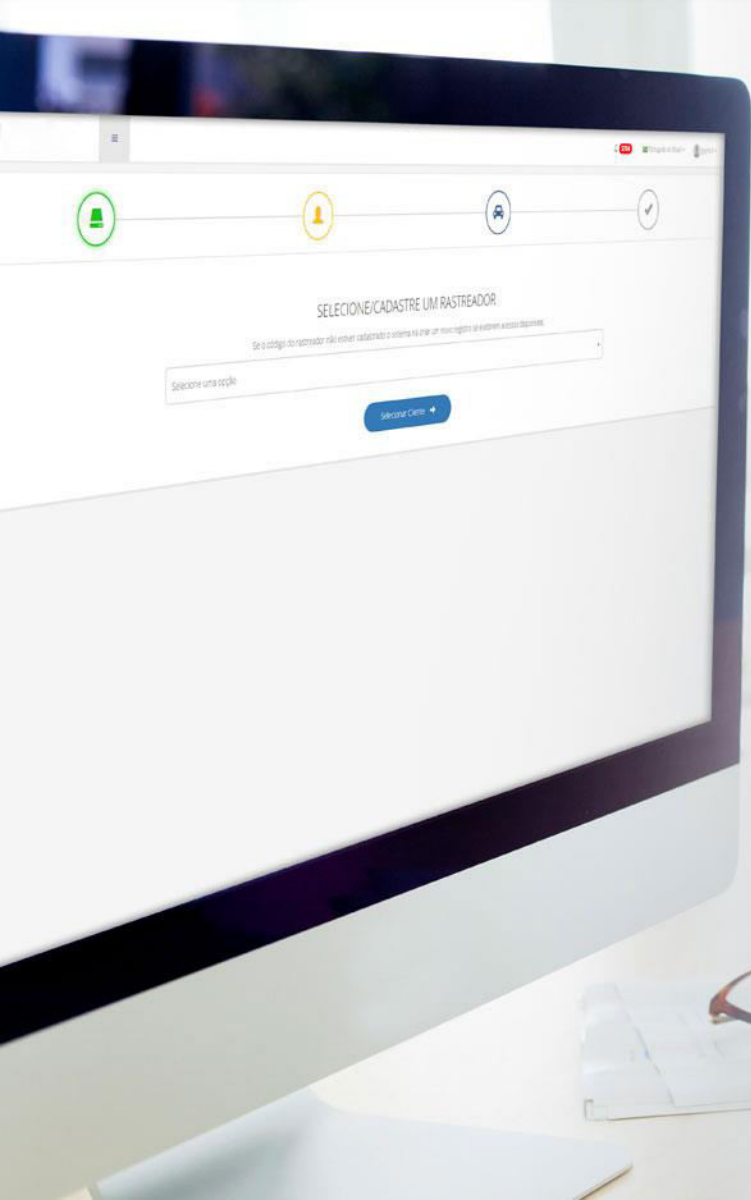

- Controle de tempo ocioso de funcionários

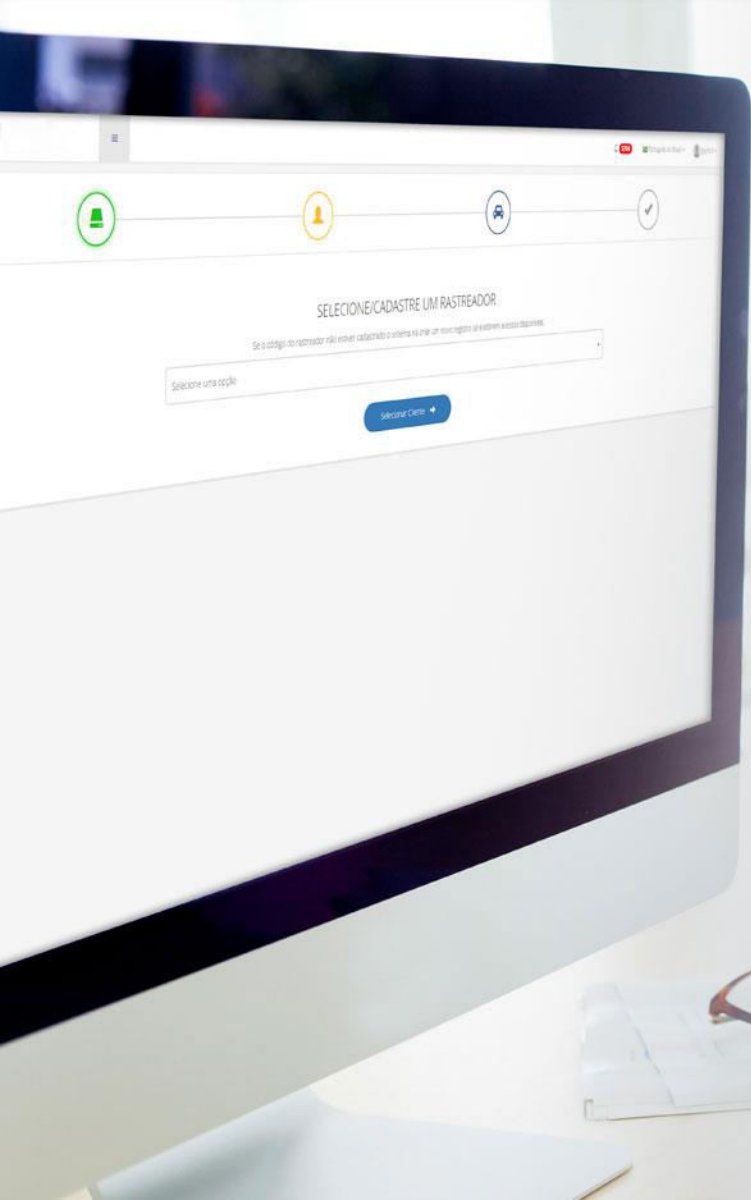

- Controle de área ou acesso restrito, cercas e áreas restritas que definem onde o funcionário pode ou não ir.



- Reduz os custos de combustível
- Reduz os custos de hora extra
- Reduz os custos com manutenção
- Reduz os riscos de roubos de veículos
- Aumenta a produtividade
- Aumenta a segurança do motorista e dos bens da empresa
- Contribui para melhor logística de entrega e dos veículos



## F/Mobile

Confira as possibilidades desse aplicativo:

- Monitoramento do veículo ou rastreado
- Alertas
- Cercas virtuais em um ou mais veículos
- Relatório de eventos
- Trajeto percorrido
- Configuração por veículo
- Cadastro de manutenções (lembrete) e muito mais.







# Sobreira

Monitoramento e Rastreamento



Dúvidas e esclarecimentos:

18 3644-4509/18 99743 2709

[contato@SOBREIRASAT.com.br](mailto:contato@SOBREIRASAT.com.br)

[www.SOBREIRASAT.com.br](http://www.SOBREIRASAT.com.br)

Atendimento on-line.